

# vivi

## le opportunità del PSR Marche

# Comitato di sorveglianza (CdS) PSR Marche 2014-2022

**Giovedì 1 dicembre 2022, ore 10:00**

  
**È TEMPO DI AGRICOLTURA**



Unione Europea / Regione Marche  
**PROGRAMMA DI SVILUPPO RURALE 2014-2020**  
FONDO EUROPEO AGRICOLO PER LO SVILUPPO RURALE: L'EUROPA INVESTE NELLE ZONE RURALI



**mipaaf**  
ministero delle politiche  
agricole alimentari e forestali



# Stato di attuazione del Programma di Sviluppo Rurale delle Marche 2014-2022

**Situazione al 15/11/2022**

Dotazione PSR 2014-2022: **882,60** Mln di euro spesa pubblica

### PSR 2014-2022 approvato con:

- Decisione Commissione UE n. 7585 final del 19/10/2021
- DACR n. 20 del 09/11/2021

Nel corso dell'anno 2022 Modifica PSR per spostamento fondi tra misure per garantire copertura finanziaria misure a superficie/capo e modifiche tecniche per migliorare l'efficacia dell'attuazione

### PSR 2014-2022 Vers. 11.0 approvato con:

- Decisione Commissione UE n. 7151 final del 03/10/2022
- DGR n. 1391 del 28/10/2022

# La dotazione finanziaria PSR (ver. 11.1) per Misura (in migliaia di €)

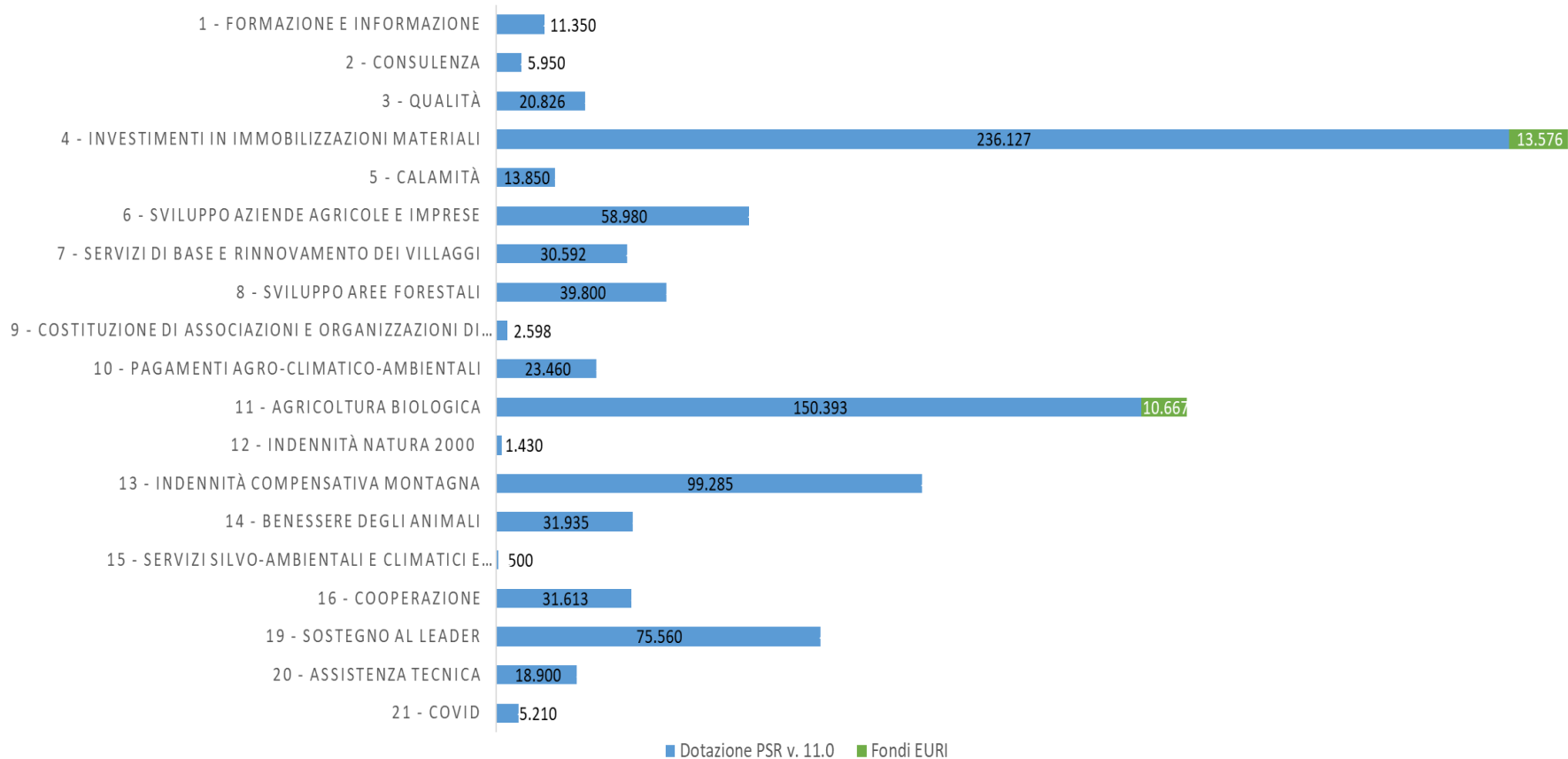

## La dotazione finanziaria per Priorità

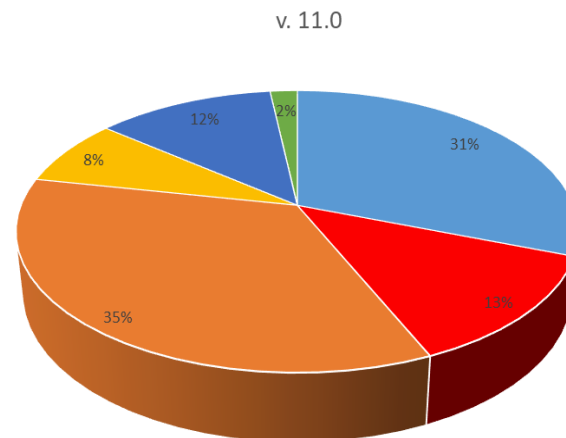
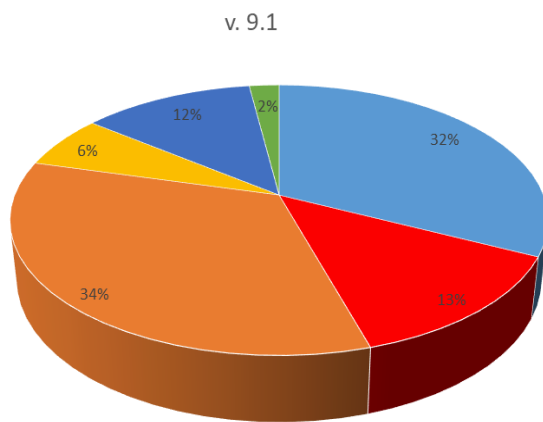

■ Priorità 2 ■ Priorità 3 ■ Priorità 4 ■ Priorità 5 ■ Priorità 6 ■ A.T.

## Sintesi avanzamento PSR al 15/11/2022(\*) (in migliaia di €)

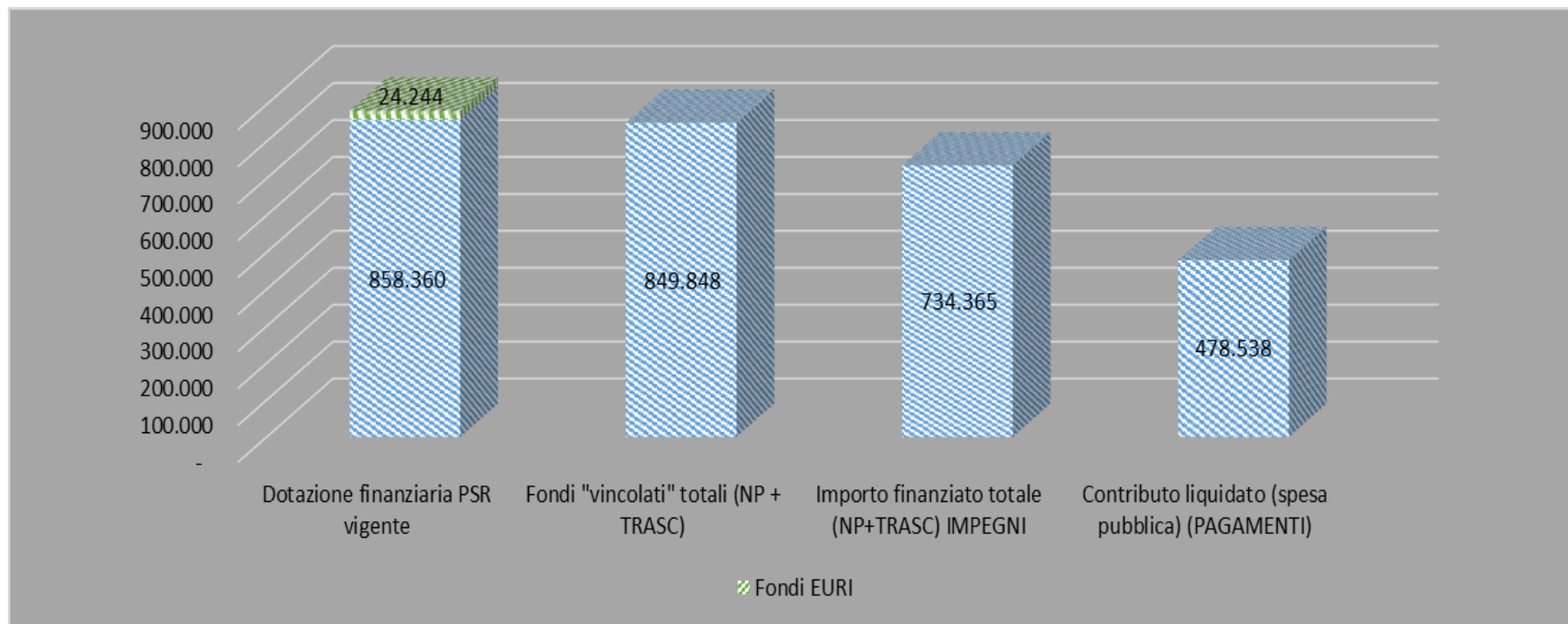

(\*) I pagamenti sono aggiornati al 28/11/2022



## Andamento pagamenti totali

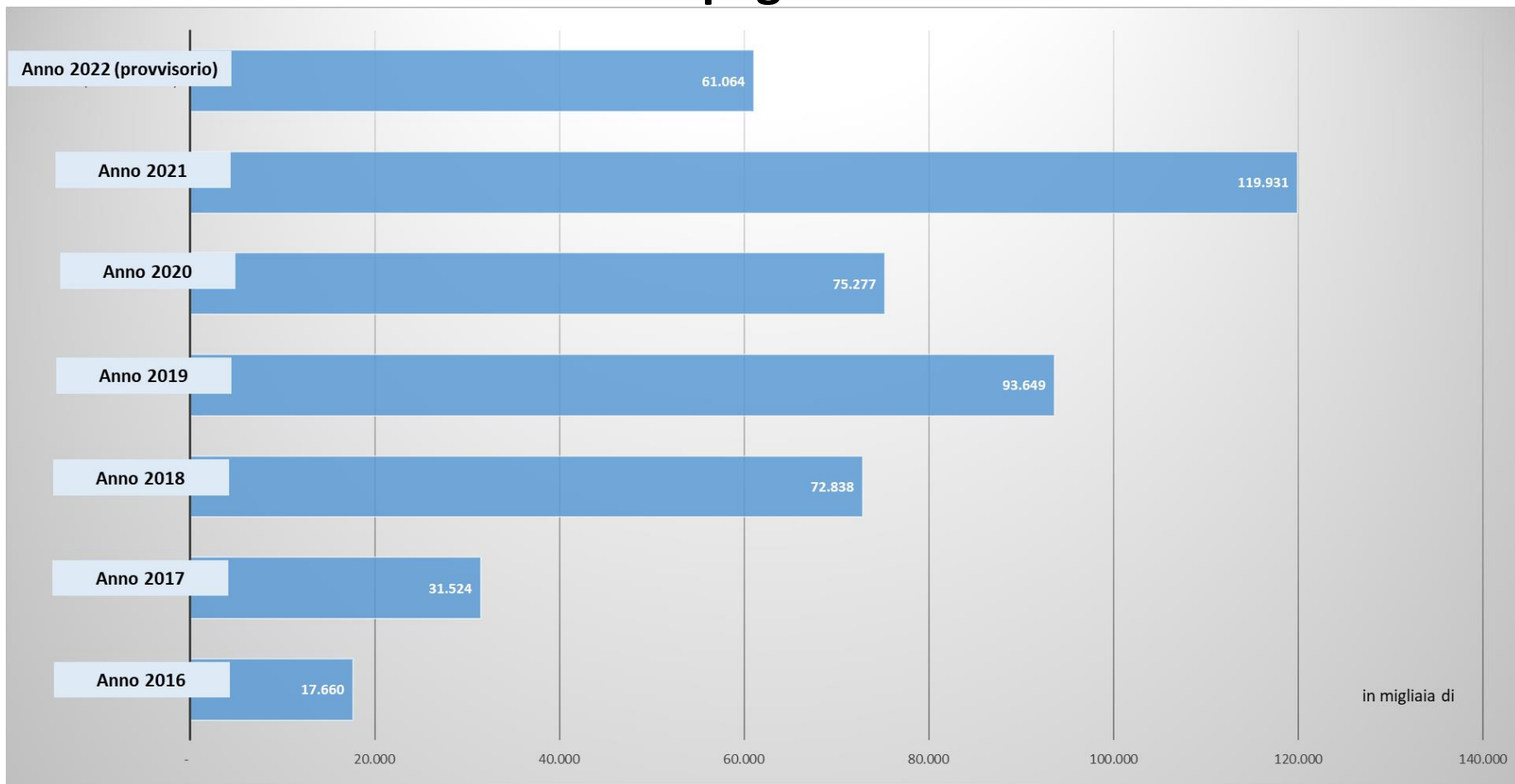

## Stato di avanzamento del PSR per priorità

In milioni di euro

Priorità	Dotazione Finanziaria PSR 14-22 (compresi EURI)	FONDI "VINCOLATI"	% "vincolato" PSR 14-22	IMPEGNI	% impegnato PSR 14-22	PAGAMENTI	% pagato PSR 14-22
Priorità 2	270,3	285,4	106%	239,0	88%	104,1	39%
Priorità 3	112,5	105,3	94%	66,2	59%	46,5	41%
Priorità 4	305,3	276,5	91%	273,7	90%	230,2	75%
Priorità 5	68,1	61,1	90%	42,8	63%	20,0	29%
Priorità 6	107,6	102,7	95%	98,9	92%	45,0	42%
A.T.	18,9	18,9	100%	13,8	73%	7,7	41%
<b>Totale</b>	<b>882,6</b>	<b>849,8</b>	<b>96%</b>	<b>734,4</b>	<b>83%</b>	<b>453,6</b>	<b>51%</b>



## Priorità 2 - Competitività dell'agricoltura

In milioni di €

**Dotazione finanziaria complessiva 270 meuro (28%) (di cui 13,58 meuro come fondi EURI)**

Risorse vincolate  
285 meuro (**106%**)

Contributo ammesso a finanziamento  
239 meuro (**88%**)

Contributo liquidato  
104 meuro (**38%**)

Misure	Risorse totali 14-22 v. 11.0
<b>FA 2A - Competitività delle aziende agricole</b>	
M 1.1 - Formazione professionale	3,10
M 1.2 - Informazione	5,26
M 2.1 - Consulenza	5,95
M 4.1 - Investimenti strutture aziende agricole	145,24
M 4.3 - Viabilità rurale e forestale	25,59
M 6.4 - Multifunzionalità aziende agricole	33,03
M 16.1 - Gruppi Operativi per la sperimentazione	18,49
M 16.2 - Progetti pilota per la sperimentazione	4,00
M 16.9 - Cooperazione per la multifunzionalità aziendale	1,00
M 21.1 - Misura Covid	5,21
<b>TOTALE DOTAZIONE FINANZIARIA FA 2A</b>	<b>246,87</b>
<b>FA 2B - Insediamento giovani</b>	
M 6.1 - Aiuti all'avviamento giovani agricoltori	23,40

Domande presentate 6.909  
Domande finanziate 3.757

## Priorità 2 - Competitività dell'agricoltura

in particolare

### Bando 2016

Finanziate 254 domande per 23,6 milioni di contributo  
Rendicontate 210 domande per 17,1 milioni pagati

**sottomisura 4.1**  
**SOSTEGNO AGLI INVESTIMENTI**

Attivati i seguenti bandi:

### Bando 2021/2022

**30 milioni di dotazione**

presentate 691 domande

contributo richiesto 58,8 meuro

**in istruttoria**

### Bando 2017

**32 milioni ammessi a finanziamento**

presentate 570 domande

finanziate 365 domande

decadute 12 domande

avviati 260 progetti

**Bando 2018 riservato alle aziende  
ricadenti nell'area del cratere**

**38,6 milioni ammessi a finanziamento**

presentate 552 domande

finanziate 203 domande

avviati 63 progetti

## Priorità 2 – Inseadimento giovani

### Bando 2016

**21,05 milioni ammessi a finanziamento**

Finanziate: 87 domande

Conclusi: 78 progetti – **14,7** meuro pag.

### Misure Previste in

pacchetto: 4.1 – 6.1 e 6.4.A

in particolare

# IL PACCHETTO GIOVANI

### Bando 2017

**23,3 milioni ammessi a finanziamento**

Finanziate : 128 domande

Decadute: 15 domande

Avviati e /o conclusi: 106 progetti

### Bando 2018 – sisma

**26,8 milioni ammessi a finanziamento**

Finanziate: 135 domande

Decadute: 5 domande

Avviati e/o conclusi: 105 progetti

### Bando 2021

**10,5 milioni ammessi a finanziamento**

Finanziate: 81 domande

Decadute: 0 domande

Avviati: 33 progetti

### Bando 2022

**4,7 milioni ammessi a finanziamento**

Finanziate: 42 domande

Decadute: 0 domande

Avviati: 3 progetti

## Stato di attuazione Priorità 3

In milioni di €

**Dotazione finanziaria complessiva 112 meuro (13%)**

Risorse vincolate  
105 meuro (94%)

Contributo ammesso a finanziamento  
66 meuro (59%)

Contributo liquidato  
46 meuro (41%)

Misure	Risorse totali 14-22 v. 11.0
<b>FA 3A - Filiere</b>	
M 3.1 - Certificazioni prodotti agroalimentari	1,20
M 3.2 - Promozione	19,63
M 4.2 - Investimenti per l'agricoltura	41,47
M 9.1 - Costituzione di organizzazione di produttori	2,60
M 14.1 - Pagamenti per il benessere degli animali	31,94
M 16.4 - Cooperazione per filiere corte e mercati locali	1,78
<b>TOTALE DOTAZIONE FINANZIARIA FA 3A</b>	<b>98,60</b>
<b>FA 3B - Prevenzione calamità</b>	
M 5.1 - Investimenti per la prevenzione delle calamità	13,80
M 5.2 - Ripristino potenzialità aziendale per calamità	0,05
<b>TOTALE DOTAZIONE FINANZIARIA FA 3B</b>	<b>13,85</b>

Domande presentate 1.781  
Domande finanziate 1.304

in particolare

## Stato di attuazione Priorità 3

### FILIERE AGROALIMENTARI

16,2 milioni ammessi a finanziamento per l'insieme delle misure attivate

#### Misure attivate in filiera

- ❖ 1.1
- ❖ 1.2
- ❖ 3.1
- ❖ 3.2
- ❖ 4.1
- ❖ 4.2 A e B
- ❖ 16.2

#### FILIERE APPROVATE

- ❖ Carni della Marca : 12 progetti finanziati
- ❖ FAB Filiera Agricola Biologica Marche : 9 progetti finanziati
- ❖ Filiera latte e caseari : 7 progetti finanziati
- ❖ Filiera marchigiana per la valorizzazione dei seminativi biologici : 9 progetti finanziati
- ❖ Vinea Qualità Picena : 16 progetti finanziati

in particolare **Stato di attuazione Priorità 3**

**FILIERE CORTE E MERCATI LOCALI**

3,56 milioni ammessi a finanziamento per tutte le misure attivate

**Misure attivate in filiera**

- ❖ 1.1
- ❖ 1.2
- ❖ 3.1
- ❖ 4.1
- ❖ 4.2 A e B
- ❖ 6.4
- ❖ 16.2
- ❖ 16.4

**FILIERE APPROVATE**

- ❖ Mangia marchigiano : 7 progetti finanziati
- ❖ BOVINMARCHE Carni della tradizione marchigiana: 6 progetti finanziati
- ❖ Sapori Marchigiani : 11 progetti finanziati
- ❖ Latticini di Filiera Marche : 3 progetti finanziati
- ❖ Paniere marchigiano : 5 progetti finanziati
- ❖ Frutta Valdaso : 11 progetti finanziati
- ❖ La buona frutta genuina marchigiana: 9 progetti finanziati



## FILIERE AGROALIMENTARI SISMA

### FILIERE APPROVATE

- ❖ Nocciolo Marche
- ❖ Filiera Valle del Chienti
- ❖ Produzione latte crudo

**Domande presentate: 44**

**Domande finanziate: 38 per 1,7 milioni di euro**

## FILIERE CORTE E MERCATI LOCALI SISMA

### MICROFILIERE APPROVATE

- ❖ Il suino dei Sibillini
- ❖ Rurale dei Sibillini
- ❖ Carni bovine di qualità alto maceratese

**Domande presentate: 16**

**Domande finanziate: 9 per 0,8 milioni di euro**

## Stato di attuazione Priorità 3

### NUOVI BANDI 2022:

1) **FILIERE AGROALIMENTARI** Scad. 02/02/2023

2) **Bando singolo Trasformazione (mis. 4.2)** Scad. 18/01/2023

Filiere agroalimentari dotazione a bando:

**25,5 meuro**

❖ 1.1	0,10 milione
❖ 1.2	0,15 milioni
❖ 2.1	0,45 milioni
❖ 3.2	1,15 milioni
❖ 4.1	8 milioni
❖ 4.2 A e B	15 milioni
❖ 16.2	0,69 milioni

Bando singolo trasformazione dotazione a bando:  
**10 milioni**

## Priorità 4 - Tutela degli ecosistemi

In milioni di €

**Dotazione finanziaria complessiva 305 meuro (35%) (di cui 10,67 meuro come fondi EURI)**

Risorse vincolate  
276 meuro (91%)

Contributo liquidato  
230 meuro (75%)

Contributo ammesso a finanziamento 274 meuro (90%)

Misure	Risorse totali 14-22 v. 11.0
<b>FA 4A - Biodiversità</b>	
M 7.1 - Redazione Piani di Gestione Natura 2000	0,28
M 7.6 - Monitoraggio e studi rete Natura 2000	1,00
M 8.5 - Miglioramento del valore delle foreste	6,90
M 10.1 - Pagamenti agro-climatico-ambientali	14,81
M 10.2 - Biodiversità agraria vegetale ed animale	1,89
M 12.1 - Indennità Natura 2000 per superfici agricole	1,25
M 12.2 - Indennità Natura 2000 per superfici forestali	0,18
M 13.1 - Indennità compensative per zone montane	99,29
M 15.1 - Impegni ambientali forestali	-
M 15.2 - Tutela risorse genetiche forestali	0,50
<b>TOTALE DOTAZIONE FINANZIARIA FA 4A</b>	<b>126,10</b>
<b>FA 4B - Riduzione prodotti chimici</b>	
M 1.2 - Informazione	2,85
M 10.1 - Pagamenti agro-climatico-ambientali	4,5
M 11.1 - Introduzione produzione biologica	31,25
M 11.2 - Mantenimento produzione biologica	129,81
<b>TOTALE DOTAZIONE FINANZIARIA FA 4B</b>	<b>168,41</b>
<b>FA 4C - Protezione dei suoli</b>	
M 4.4 - Investimenti non produttivi aziendali	5,00
M 10.1 - Pagamenti agro-climatico-ambientali	2,26
M 16.5 - Cooperazione per gli accordi agroambientali	3,57
<b>TOTALE DOTAZIONE FINANZIARIA FA 4C</b>	<b>10,83</b>

## Stato di attuazione Priorità 4

### in particolare

#### BIOLOGICO

fondi impegnati  
146,1 meuro

Bandi attivati in forma singola  
Anni 2016, 2017, 2018, 2019, 2020, 2021 e 2022  
Ha sotto impegno anno 2021 106.000

Bandi attivati in Accordi Agroambientali  
d'Area (AAA) Anni 2016 e 2017  
Ettari sotto impegno in accordo 25.073

Circa il 22%  
della SAU totale

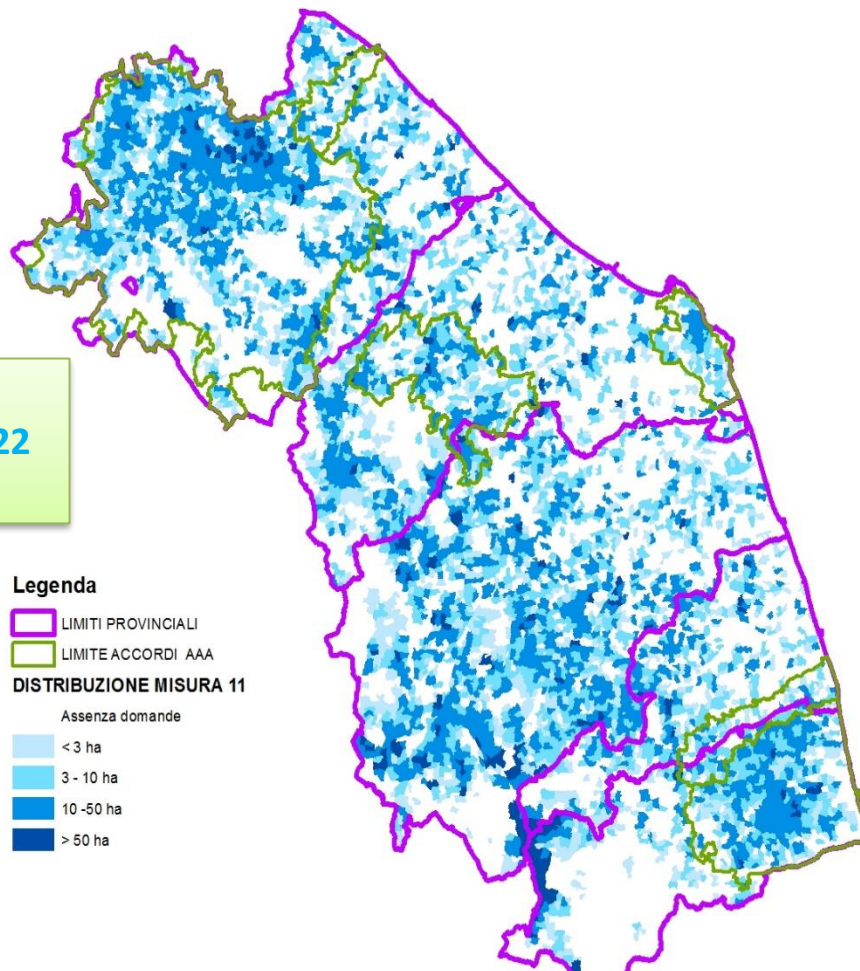

## Stato di attuazione Priorità 4

in particolare

**INDENNITA' COMPENSATIVE  
PER ZONE MONTANE**

**Misura 13**

**fondi impegnati  
97,2 meuro**

**ettari a premio anno 2021  
107.111 ha**

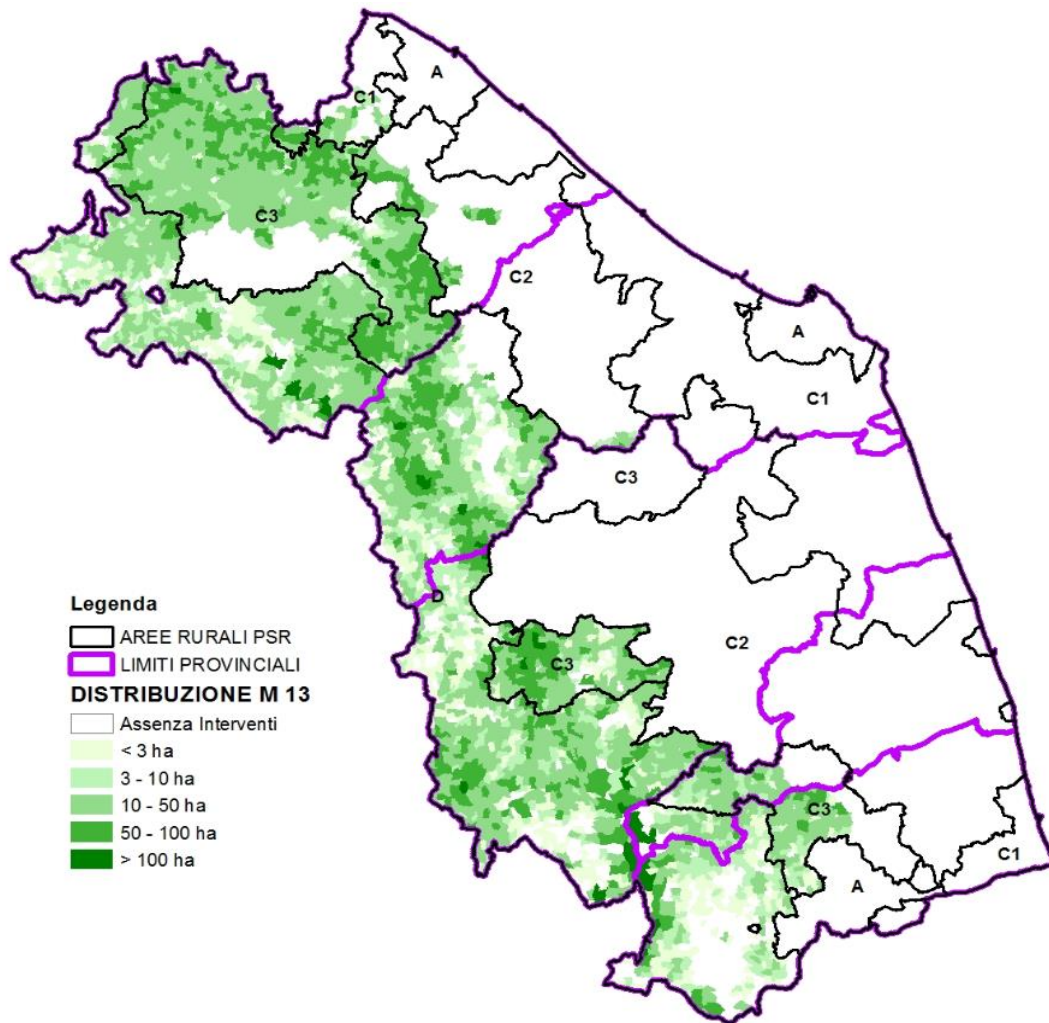

## Priorità 5 - Uso efficiente delle risorse

In milioni di €

**Dotazione finanziaria complessiva 68 meuro (8%)**

Risorse vincolate  
61 meuro (90%)

Contributo liquidato  
20 meuro  
(29%)

Contributo ammesso a finanziamento  
43 meuro (63%)

Misure	Risorse totali 14-22 v. 11.0
<b>FA 5A - Risorse idriche</b>	
M 4.3 - Infrastrutture irrigue	26,00
<b>FA 5B - Risparmio energetico</b>	
M 4.2 - Investimenti per l'agroindustria	6,40
<b>FA 5C - Energie rinnovabili</b>	
M 8.6 - Investimenti silvicoli e per trasformazione legno	4,10
M 16.6 - Filiera legno energia	1,00
<b>TOTALE DOTAZIONE FINANZIARIA FA 5C</b>	<b>5,10</b>
<b>FA 5E - Cambiamenti climatici</b>	
M 8.1 - Imboschimento di terreni agricoli	8,00
M 8.2 - Sistemi agroforestali	0,80
M 8.3 - Prevenzione di incendi boschivi	19,99
M 16.8 - Piani di gestione forestali	1,78
<b>TOTALE DOTAZIONE FINANZIARIA FA 5E</b>	<b>30,57</b>

Domande presentate 308  
Domande finanziate 238



## Stato di attuazione Priorità 5

in particolare

### FILIERA LEGNO – ENERGIA

dotazione complessiva iniziale 11 milioni di euro  
nelle 3 scadenze di bando attivate:

#### PROGETTI PRESENTATI E APPROVATI

- Fuoco sostenibile
- Share wood - filiera del pellet
- Green wood – filiera del cippato dei Monti della Laga

Domande presentate: 65  
Domande finanziate: 39 per 2,6  
milioni di euro

#### Misure attivate in filiera nelle prime 3 scadenze

- |         |         |
|---------|---------|
| ➤ 1.1.A | ➤ 8.6.A |
| ➤ 4.3.A | ➤ 16.2  |
| ➤ 6.2   | ➤ 16.6  |
| ➤ 6.4.B |         |

---

## Stato di attuazione Priorità 5

### FILIERA LEGNO – ENERGIA

**BANDO ANNO 2022 – scad 20/10/2022**

dotazione a bando 6,1 milioni di euro

**1 PROGETTO di filiera PRESENTATO: Massa Trabaria**

#### Misure attivate in filiera

- 1.1.A
- 2.1.A
- 4.3.A
- 6.2
- 6.4.B
- 8.6.A
- 16.6

**Domande presentate: 6 per  
2 milioni di euro di contributo  
richiesto**

## Stato di attuazione Priorità 6

In milioni di €

**Dotazione finanziaria complessiva 107 meuro (12%)**

Risorse vincolate  
103 meuro (95%)

Contributo ammesso a finanziamento  
99 meuro (92%)

Contributo liquidato  
45 meuro (41%)

Misure	Risorse totali 14-22 v. 11.0
<b>FA 6A - Sviluppo rurale</b>	
M 1.1 - Formazione professionale	0,15
M 6.2 - Aiuti all'avviamento PMI non agricole	0,60
M 6.4 - Sostegno PMI non agricole	1,95
M 7.2 - Infrastrutture su piccola scala (comunale)	0,33
M 7.4 - Servizi di base per la popolazione	2,45
M 7.5 - Infrastrutture turistiche e ricreative	2,35
M 7.6 - Patrimonio culturale e naturale	2,21
<b>TOTALE DOTAZIONE FINANZIARIA FA 6A</b>	<b>10,03</b>
<b>FA 6B - LEADER</b>	
M 19.1 - Sostegno preparatorio	0,30
M 19.2 - Realizzazione interventi di sviluppo rurale	60,46
M 19.3 - Cooperazione interterritoriale/transnazionale	4,29
M 19.4 - Costi di gestione e animazione	10,51
<b>TOTALE DOTAZIONE FINANZIARIA FA 6B</b>	<b>75,56</b>
<b>FA 6C - Banda larga</b>	
M 7.3 - Infrastrutture ed accesso alla Banda Larga	21,98

Domande presentate 123  
Domande finanziate 83

## Approccio Leader - avanzamento Mis. 19 LEADER

L'assegnazione complessiva ai 6 GAL delle Marche, a seguito della modifica PSR per il sisma e dell'assegnazione della riserva di efficacia, è pari a 70,96 milioni di euro per le misure 19.2, 19.3 e 19.4.

Mis.19 LEADER (19.2+19.3+19.4)	DOTAZIONE FINANZIARIA Mln €	IMPEGNI TOTALI Mln €	% impegnato/ dotazione finanziaria	PAGAMENTI Mln €	% pagato/ dotazione finanziaria
Colli Esini	12,99	9,84	76%	3,21	25%
Fermano	10,79	9,34	87%	4,64	43%
Flaminia Cesano	7,96	5,40	68%	2,03	25%
Montefeltro	9,37	8,48	91%	3,07	33%
Piceno	10,66	8,69	82%	4,04	38%
Sibilla	19,19	14,03	73%	5,01	26%
<b>TOTALE</b>	<b>70,96</b>	<b>55,77</b>	<b>79%</b>	<b>22,00</b>	<b>31%</b>

Dati aggiornati al 17.11.2022

## Approccio Leader- avanzamento Mis. 19.2

Mis.19.2	dotazione finanziaria (Mln €)	Impegni (Mln €)	% impegnato/ dotazione finanziaria	Pagamenti (Mln €)	% pagato/ dotazione finanziaria
Colli Esini	10,49	7,82	75%	1,82	17%
Fermano	8,86	7,75	87%	3,46	39%
Flaminia Cesano	6,39	4,12	64%	1,10	17%
Montefeltro	7,41	7,06	95%	1,94	26%
Piceno	8,68	6,99	81%	2,83	33%
Sibilla	15,87	11,26	71%	3,30	21%
<b>TOTALE</b>	<b>57,71</b>	<b>45,00</b>	<b>78%</b>	<b>14,46</b>	<b>25%</b>

Dati aggiornati al 17.11.2022

## Approccio Leader- avanzamento Mis. 19.2

**Numero bandi attivati: 195**

**Numero bandi ancora aperti: 4**

**Numero bandi chiusi in istruttoria: 12**

**Domande presentate per bandi chiusi in istruttoria: 59**

**Numero bandi chiusi con graduatoria: 156**

**Domande presentate per bandi chiusi con graduatoria: 1.203**

**Domande finanziate in graduatoria: 706**

**Domande pagate: 403**

**Numero bandi che non hanno ricevuto domande o ritirati dal GAL: 23**

Dati aggiornati al 17.11.2022



## Approccio Leader - avanzamento Mis. 19.3 e 19.4

Mis.19.3	dotazione finanziaria (Mln €)	Impegni (Mln €)	% impegnato/ dotazione finanziaria	Pagamenti (Mln €)
Colli Esini	0,55	0,05	10%	-
Fermano	0,39	0,05	13%	-
Flaminia Cesano	0,31	0,02	8%	-
Montefeltro	0,37	0,03	10%	-
Piceno	0,38	0,10	26%	-
Sibilla	0,75		0%	-
<b>TOTALE</b>	<b>2,75</b>	<b>0,26</b>	<b>10%</b>	-

Mis.19.4	dotazione finanziaria (Mln €)	Impegni (Mln €)	Pagamenti (Mln €)	% pagato/ dotazione finanziaria
Colli Esini	1,96	1,96	1,39	71%
Fermano	1,54	1,54	1,18	77%
Flaminia Cesano	1,26	1,26	0,92	74%
Montefeltro	1,59	1,39	1,13	82%
Piceno	1,59	1,59	1,21	76%
Sibilla	2,57	2,77	1,71	62%
<b>TOTALE</b>	<b>10,51</b>	<b>10,51</b>	<b>7,54</b>	<b>72%</b>

Dati aggiornati al 15.11.2022

## Previsione raggiungimento obiettivo N+3 - 1

2022	Spesa Pubblica	FEASR	%
<b>Obiettivo N+3 al 2022</b>	<b>566.676.716</b>	<b>244.351.000</b>	<b>100%</b>
Spesa totale rendicontata al 31/12/2021	411.569.349	176.548.842	72%
spesa rendicontata anno 2022 al 28/11/2022 (decreto 580)	59.568.436	25.685.910	11%
<b>Spesa totale rendicontata al 31/12/2021 come rendic. Trim spesa + pag 2022 al 28/11/2022</b>	<b>471.137.785</b>	<b>202.234.752</b>	<b>83%</b>
Prefinanziamento (3% del PSR)		6.959.070	3%
riserva di efficacia (annualità 2015 e annualità 2016 , 2017, 2018 e 2019)		14.724.591	6%
<b>Spesa ancora da effettuare entro il 2022 (N+3) tenendo conto del prefinanziamento e della riserva di efficacia (dati al 28/11/2022)</b>	<b>47.385.406</b>	<b>20.432.587</b>	<b>8%</b>

## Previsione raggiungimento obiettivo N+3 - 2

**IMPORTO DA LIQUIDARE ENTRO IL 31/12/2022**

**47.385.406**

### MISURE STRUTTURALI

- |   |              |
|---|--------------|
| • Elenchi chiusi in pagamento               | • 10.013.304 |
| • Domande in istruttoria da pagare          | • 17.382.357 |
| • Domande di pagamento in corso di rilascio | • 13.378.258 |

### MISURE A SUPERFICIE

- |   |             |
|---|-------------|
| • Stima ulteriori pagamenti annualità 2016-2022 | • 9.417.142 |
|---|-------------|

**TOTALE STIMA PAGAMENTI**

**50.191.062**



le opportunità del PSR Marche

Comitato di Sorveglianza PSR Marche 2014-2022  
Ancona, 1 dicembre 2022

---

# Grazie per l'attenzione

[patrizia.bernacconi@regione.marche.it](mailto:patrizia.bernacconi@regione.marche.it)